

檔 號：

保存年限：

教育部 函

機關地址：10051臺北市中正區中山南路5號
傳 真：02-23976944
聯絡人：吳志偉
電 話：02-77365904

受文者：國立雲林科技大學

發文日期：中華民國100年3月16日

發文字號：臺學審字第1000044167號

速別：普通件

密等及解密條件或保密期限：

附件：審查意見表(電子檔)(ATTCH2 0044167A00_ATTCH2.pdf)

主旨：茲公告修正本部複審使用之「專科以上學校教師資格審查意見表」乙表，請 查照。

說明：

- 一、依據本部99年11月24日臺參字第0990198768C號令修正發布施行之「專科以上學校教師資格審定辦法」第11條第1項第5款規定，送審之參考著作由5年放寬為7年，爰配合修正本部複審使用之「專科以上學校教師資格審查意見表」乙表，學校初審作業及授權自審學校審查作業得自行參考使用。
- 二、檢附「專科以上學校教師資格審查意見表」乙表共3份，含人文社會、理工醫農及學位論文。表格電子檔置於本部學術審議委員會網站之電子公告欄（網址：<http://www.edu.tw/academic/index.aspx>）。

正本：公私立大專校院

副本：本部學審會

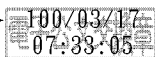

專科以上學校教師著作審查意見表(乙表)

表格乙：(人文社會等類科)

送審學校	姓名	送審等級	<input type="checkbox"/> 教授 <input type="checkbox"/> 副教授 <input type="checkbox"/> 助理教授 <input type="checkbox"/> 講師
代表著作名稱			
審查意見：(本頁於送審人不通過時提供其參考，審查意見務請具體明確，可以條列方式敘述，儘量以電腦打字，並勾選優缺點欄位及總評欄。)			
優點		缺點	
<input type="checkbox"/> 內容充實見解創新 <input type="checkbox"/> 所獲結論具學術價值 <input type="checkbox"/> 所獲結論具實用價值 <input type="checkbox"/> 研究能力佳 <input type="checkbox"/> 取材豐富組織嚴謹 <input type="checkbox"/> 七年內(含代表著作5年內)研究成果優良 <input type="checkbox"/> 其他：		<input type="checkbox"/> 無特殊創見 <input type="checkbox"/> 學術性不高 <input type="checkbox"/> 實用價值不高 <input type="checkbox"/> 無獨立研究能力 <input type="checkbox"/> 七年內(含代表著作5年內)研究成績差 <input type="checkbox"/> 研究方法及理論基礎均弱 <input type="checkbox"/> 不符合該類科學術論文寫作格式 <input type="checkbox"/> 析論欠深入 <input type="checkbox"/> 內容不完整 <input type="checkbox"/> 違反學術倫理 <input type="checkbox"/> 著作有抄襲之嫌(請於審查意見欄指出具體事實) <input type="checkbox"/> 其他：	
總評			
一、本案屬以下情形：(勾選1、2者無須填二) <input type="checkbox"/> 1. 屬以整理、增刪、組合或編排他人著作而成之編著送審之情形(如翻譯、教材研製或編著等) <input type="checkbox"/> 2. 屬學位論文或其一部份且無一定程度之創新。 <input type="checkbox"/> 3. 無以上情形。(請續填二)			
二、本案及格底線分數為 <input type="text"/> 分。本人評定本案為 <input type="checkbox"/> 及格。 <input type="checkbox"/> 不及格。			

專科以上學校教師著作審查意見表(乙表)

表格乙：(理工醫農等類科)

送 審 學 校		姓 名		送 審 等 級	<input type="checkbox"/> 教 授 <input type="checkbox"/> 副 教 授 <input type="checkbox"/> 助 理 教 授 <input type="checkbox"/> 講 師
代表著作名稱					
審查意見：(本頁於送審人不通過時提供其參考，審查意見務請具體明確，可以條列方式敘述，並儘量以電腦打字，並勾選優缺點欄位及總評欄。)					
優 點			缺 點		
<input type="checkbox"/> 內容充實見解創新 <input type="checkbox"/> 所獲結論具學術價值 <input type="checkbox"/> 所獲結論具實用價值 <input type="checkbox"/> 研究能力佳 <input type="checkbox"/> 取材豐富組織嚴謹 <input type="checkbox"/> 七年內(含代表著作5年內)研究成果優良 其他：			<input type="checkbox"/> 無特殊創見 <input type="checkbox"/> 學術性不高 <input type="checkbox"/> 實用價值不高 <input type="checkbox"/> 無獨立研究能力 <input type="checkbox"/> 七年內(含代表著作5年內)研究成績差 <input type="checkbox"/> 研究方法及理論基礎均弱 <input type="checkbox"/> 不符合該類科學術論文寫作格式 <input type="checkbox"/> 析論欠深入 <input type="checkbox"/> 內容不完整 <input type="checkbox"/> 違反學術倫理 <input type="checkbox"/> 著作有抄襲之嫌(請於審查意見欄指出具體事實) 其他：		
總 評					
一、本案屬以下情形：(勾選1、2者無須填二) <input type="checkbox"/> 1. 屬以整理、增刪、組合或編排他人著作而成之編著送審之情形(如翻譯、教材研製或編著等) <input type="checkbox"/> 2. 屬學位論文或其一部份且無一定程度之創新。 <input type="checkbox"/> 3. 無以上情形。(請續填二)					
二、本案及格底線分數為 <input style="width: 50px;" type="text"/> 分。本人評定本案為 <input type="checkbox"/> 及格。 <input type="checkbox"/> 不及格。					

專科以上學校教師以學位論文取代專門著作審查意見表(乙表)

表格乙：

送 審 學 校		姓 名		送審 等級	<input type="checkbox"/> 副 教 授 <input type="checkbox"/> 助 理 教 授 <input type="checkbox"/> 講 師
代表著作名稱					
審查意見：(本頁於送審人不通過時提供其參考，審查意見務請具體明確，可以條列方式敘述，並儘量以電腦打字，並勾選優缺點欄位及總評欄。)					
優 點			缺 點		
<input type="checkbox"/> 內容充實見解創新 <input type="checkbox"/> 所獲結論具學術價值 <input type="checkbox"/> 所獲結論具實用價值 <input type="checkbox"/> 研究能力佳 <input type="checkbox"/> 取材豐富組織嚴謹 <input type="checkbox"/> 七年內研究成果優良 其他：			<input type="checkbox"/> 無特殊創見 <input type="checkbox"/> 學術性不高 <input type="checkbox"/> 實用價值不高 <input type="checkbox"/> 研究方法及理論基礎均弱 <input type="checkbox"/> 不符合該類科學術論文寫作格式 <input type="checkbox"/> 析論欠深入 <input type="checkbox"/> 內容不完整 <input type="checkbox"/> 違反學術倫理 <input type="checkbox"/> 著作有抄襲之嫌 (請於審查意見欄指出具體事實) 其他：		
總 評					
※本案及格底線分數為 <input style="width: 50px;" type="text"/> 分。本人評定本案為 <input type="checkbox"/> 及格。 <input type="checkbox"/> 不及格。					

